

DIRECTORIO DE CONTACTOS DE INTERÉS



Líneas gratuitas y de emergencia (para todo el país)

Emergencias (Policía, Bomberos, PANI, INAMU)	911
Patronato Nacional de la Infancia	
• para niños, niñas y adolescentes (lunes a viernes de 7.00am a 10.00pm)	1147
• para adolescentes madres y sus familiares (lunes a viernes de 7.00am a 10.00pm)	800-2262626
• WhatsApp para la atención de niñas, niños y adolescentes	8989 1147
Defensoría de los Habitantes de la República	800-258-7474
Organismo de Investigación Judicial (confidencial) cicoij@poder-judicial.go.cr	800-8000-645
Policía de Control de Drogas (confidencial)	1176
Línea de Orientación	800-4232-800
Delegación de la Mujer (casos de violencia)	22551368
Centro de información y orientación CIO (INAMU)	2527-1911 o 2524-1529
Poder Judicial: Pisav (plataforma integral de atención a personas víctimas de violencia): https://pj.poder-judicial.go.cr/index.php/prensa/126-pisav-un-modelo-innovador-en-la-atencion-de-victimas-de-violencia	
• La Unión	2278 2233 o 2279-5064
• Pavas	2291-5845 o 2291-5875
• San Joaquín	2265-5640 2265-7833
• Siquirres	2768-9204 o 2768-2628

Atención en todo el país

Ministerio de Educación Pública

- **Dirección de Vida Estudiantil, Departamento de Convivencia Estudiantil**
2256-7011 ext. 2340

Correo electrónico: vidaestudiantil@mep.go.cr
Facebook: VidaEstudiantil.MEP
<https://www.mep.go.cr/oficinas/direccion-vida-estudiantil-dve>
Dirección: San José, VI piso, edificio Raventós Avenida 0 y 2, calle 6, costado oeste de las oficinas centrales del Banco de Costa Rica
- **Contraloría de Derechos Estudiantiles** 2221-4102/2221-4104 ext. 0
Correo electrónico: derechosestudiantiles@mep.go.cr
Dirección: San José, 125 m este del Hospital de la Mujer, contiguo a la escuela Ricardo

Jiménez, avenida 22 calles 3 y 5.

- **Despacho Ministerial** 2256-8132 ext.1100
Fax: 2256-8093
2256-9122
Dirección: San José, VI piso, edificio Rofas, Frente a la entrada de emergencias del Hospital San Juan de Dios.
- **Viceministerio Académico** 2256-8391 ext.1000
Fax: 2258-1260
Dirección: San José, VI piso, edificio Rofas, Frente a la entrada de emergencias del Hospital San Juan de Dios.
- **Viceministerio Administrativo** 2256-8352
2256-8058
2256-8880
Fax: 2256-8390
Dirección: San José, VI piso, edificio Rofas, frente a la entrada de emergencias del Hospital San Juan de Dios.
- **Viceministerio de Planificación Institucional y Coordinación Regional** 2256-8132 ext.1200
Fax: 2258-1416
Dirección: San José, V piso, edificio Rofas, frente a la entrada de emergencias del Hospital San Juan de Dios.
- **Oficialía Mayor** 2256-7011 ext.2241
Fax: 2233-5997
Dirección: San José, V piso, edificio Raventós, Avenida 0 y 2, calle 6, costado oeste de las oficinas centrales del Banco de Costa Rica.
- **Contraloría de Servicios** 2258-3745 ext.2521
Fax: 2258-2614

Dirección: San José, II piso, edificio Raventós, Avenida 0 y 2, calle 6, costado oeste de las oficinas centrales del Banco de Costa Rica.
Correo electrónico: contraloriaservicios@mep.go.cr
- **Dirección de Asuntos Jurídicos** 2256-8423
2256-8122 ext.1300
Fax: 2256-8423
Dirección: San José, VI piso, edificio Rofas, Frente a la entrada de emergencias del Hospital San Juan de Dios.
Correo electrónico: asuntosjuridicos@mep.go.cr

Fiscalía de Turno Extraordinario 2247-9428
2247-9310

Dirección: Edificio de Tribunales del Segundo Circuito Judicial de San José, Montelimar

Oficina de Atención a la Persona víctima de delitos 2253-2935
2253-2944

Dirección: 75 metros Sur de la Asociación China Barrio Francisco Peralta, o de la Fundación Omar Dengo.

Oficina de Defensa Civil de la Persona víctima 2295-3402
2295-4479

Dirección: Barrio González Lahman, Edificio Anexo C (El Alpino) Segundo Piso.

Ministerio de Seguridad Pública

Dirección: Barrio Córdoba, San José, frente al Liceo Castro Madriz.

- Oficinas centrales 2686-4000 / 2280-1878
- Dirección de Programas Preventivos 2234-1244 / 2280-1870

Ministerio de Justicia y Paz

Dirección: 50 m. norte de la clínica bíblica. Frente a la Esc. Marcelino García Flamenco.

Correo electrónico: info@mj.go.cr

Oficinas centrales 2539-8700
Fax 2222-0343

DIGEPAZ 2233-0880

Patronato Nacional de la Infancia

Dirección: San José Avenidas 10 y 12B, calle 21, Barrio Lujan, 100 metros al este de la Escuela República de Chile, San José, Costa Rica 5000-1000.

Central telefónica 2523-0700
2523-0800
2523-0900

Esta central telefónica le permite acceder a los contactos por provincia, y solicita a la oficina que desea que le atiendan sea Ministerio Público, OIJ, Defensoría, Oficina de Atención y Protección a la Víctima, entre otros.

Redes sociales monitoreadas por profesionales:

- FB patronatonacionaldelainfancia para personas adultas
- FB panicr para personas adolescentes
- Twitter pani_cr
- Instagram panicostarica

Poder Judicial (central telefónica) 2295-3000

Correo electrónico: <https://pj.poder-judicial.go.cr/>

Programa de Facilitadores y Facilitadoras Judiciales (Poder Judicial)

Central telefónica 2295-3322

Correo electrónico: conamaj-pciudadana@poder-judicial.go.cr

Denuncias en línea

Ministerio de Educación Pública

derechoseducantiles@mep.go.cr

Defensoría de los Habitantes

derechoseducantiles@mep.go.cr

Ministerio Público

<https://ministeriopublico.poder-judicial.go.cr/index.php/servicios-a-la-ciudadania/servicios-en-linea>

Patronato nacional de la Infancia

Consultas y denuncias en la página: www.pani.go.cr

POR PROVINCIA

SAN JOSÉ

Contraloría de Derechos Estudiantiles 2221-4102/2221-4104 ext. 0

Dirección: San José, 125 m este del Hospital de la Mujer, contiguo a la escuela Ricardo Jiménez, avenida 22 calles 3 y 5.

Correo electrónico: derechoseducantiles@mep.go.cr

Defensoría de los Habitantes de la República 4000-8500 (Central telefónica)
Denuncias 4000-8693
4000-8694

Dirección: Barrio México, Calle 22, avenida 7 y 11. De la estación de Bomberos de Barrio México 200 metros Oeste y 75 metros al Sur.

Correo electrónico: defensoria@dhr.go.cr

Ministerio Público (Fiscalía)

Dirección: Edificio de los Tribunales de Justicia del Primer Circuito Judicial de San José, Segundo Piso, Barrio González Lahman.

Oficinas especializadas

Fiscalía Adjunta de Penal Juvenil 2295-3959
2295-4346

Correo electrónico: fa_pjuvenil@poder-judicial.go.cr

Fiscalía Adjunta de Delitos Económicos, Tributarios y Corrupción

2295-3865
2295-3244

Fiscalía Adjunta de Adjunta de Narcotráfico 2295-3202

Fiscalía Adjunta de Agrario Ambiental 2295-3541
2295-3120

Fiscalía Adjunta de Ejecución de la Pena 2295-4860
2295-3642

Fiscalía Adjunta del I Circuito Judicial de San José 2295-4458

(Carmen, Merced, Hospital, Catedral, Zapote, San Francisco, Uruca)

Dirección: Edificio de los Tribunales de Justicia del Primer Circuito Judicial de San José, Segundo Piso, Barrio González Lahman. (Carmen, Merced, Hospital, Catedral, Zapote, San Francisco, Uruca)

Fiscalía Adjunta Del II Circuito Judicial De San José 2247-9437

2247-9421
2247-9422

(Goicoechea, Moravia, Coronado, Tibás, Montes de Oca, Curridabat)

Dirección: Edificio de Tribunales del Segundo Circuito Judicial de San José; ubicado en Montelimar Goicoechea, frente al Hospital Clínica Católica. (Goicoechea, Moravia, Coronado, Tibás, Montes de Oca, Curridabat)

Fiscalía de Desamparados 2259-2305
2250-0100
2218-1984
Fax: 2218-0995

Dirección: 100 metros norte de la Sala de Exhibiciones de la Ferretería El Lagar. (cantón Central de Desamparados, San Miguel, San Juan de Dios, San Rafael)

Arriba y San Rafael Abajo, San Antonio, Frailes, Patarrá, San Cristóbal Norte, San Cristóbal Sur, Rosario, Damas Gravilias, Los Guidos San Jerónimo de Paso Ancho, Loma Linda también de Paso Ancho. Bijagual, tanto de Acosta como de Aserrí, Aserrí y Acosta sin incluir Palmichal)

Fiscalía de Hatillo 2254-8842
2295-3107
2214-6646

Dirección: Hatillo 2. Del Liceo Roberto Brenes Mesen 100 mts este y 25 sur. Casa de dos plantas color beige con vino. (Alajuelita, San Sebastián, todos los Hatillos, Paso Ancho y Sagrada Familia)

Fiscalía de Pavas 2290-2851
2296-3843
Fax: 2231-2528

Dirección: 150 metros al oeste y 100 metros al norte del Cuerpo de Bombero de Pavas. (Pavas, Mata Redonda, Escazú, Santa Ana y Ciudad Colón)

Fiscalía de Puriscal 2416-6132
2416-5007

Dirección: Del Centro de Puriscal contiguo al Banco Nacional de Costa Rica, antiguas oficinas del ICE. (Palmichal de Acosta, Bajo Cerdas, Bajo Loaiza, Pedras Blancas, Mora (incluye los distritos de Guayabo, Tabarcia, Alto de Tirrisqui, Guayabo, Filas, Jaris, Piedras Negras y Picagres, la valcilla), Turrubares (incluye llano grande de Mora, Desamparaditos, Carit), Puriscal Centro, San Rafael, Junquillo Arriba, Junquillo Abajo, Posos, Bajo Badillas, Desamparados (incluye Bermúdez, pederal, candelarnita, Sabanas, Alto Limón, Concepción, Zapatón), Parrita (Rey) Lila del Aguacate, San Miguel, San Gerardo, Cerbatana, La Lengua, Santa Marta, Gilgueral, La Palma, Salitrales, San Martín, San Ramón, Llano Grande de Puriscal, Lanas, Galán, Santa Rosa, Naranjal, La Gloria, Arenal, Los Ángeles, Vista del Mar, Hasta el Puente del Río Chirris, Gamalotillos 1, 2 y 3, Pueblo nuevo de la Gloria, Langostina de Tulín, San Antonio de Tulín, Monte Limar, Mata de Platano, Colindancias con quebrada amarilla, Fila negra, La Pavona, San Gabriel, Barbacoas, Piedades, Grifo alto, San Pablo, San Pedro, San Luis, San Francisco, Alto Pérez, Lagunas, Tronco Negro, San Rafael de Turrubares, El llano de San Juan de Mata, Bijagual de Turrubares y Sevilla de Acosta)

Patronato Nacional de la Infancia

Oficina Local de Puriscal 2416-6211
Fax: 2416-7117

Dirección: Santiago de Puriscal; frente al Estadio Municipal Luis Ángel Calderón
Correo electrónico: puriscal@pani.go.cr

Dirección Regional San José Central 2258-6613
Fax: 2258-6793

Dirección: Frente a la esquina del costado norte de la Corte Suprema de Justicia, San José.

Correo electrónico: regionsanjose@pani.go.cr

Dirección Regional San José Sur 2222-6532
Fax: 2222-6569

Dirección: Contiguo al Instituto Helen Keller, Desamparados, San José.
Correo electrónico: regionsanjose@pani.go.cr

Oficina Local de Tibás 2235-7119
2241-7644
2241-7669
Fax: 2240-4500

Dirección: 100 metros norte y 275 oeste del Palí, Colima de Tibás; casa blanca de dos plantas con balcón.

Correo electrónico: tibas@pani.go.cr

Oficina Local de Guadalupe 2280-9174
Fax: 2280-6200

Dirección: Segundo Circuito Judicial de la Corte Suprema de Justicia, 50 metros Este. Diagonal a Bomba Autoservicio.

Correo electrónico: guadalupe@pani.go.cr

Oficina Local San José Este 2234-0159
2234-0164
Fax: 2234-0175

Dirección: 100 metros al norte y 200 al este del Centro Cultural Costarricense Norte americano. Casa N° 4011, a mano derecha portón grande de madera.

Correo electrónico: sanjoseeste@pani.go.cr

Dirección Regional San José Central 2258-6613
Fax: 2258-6793

Dirección: Frente a la esquina del costado norte de la Corte Suprema de Justicia, San José.

Correo electrónico: regionsanjose@pani.go.cr

Oficina Local de San José Oeste 2221-9033
2258-3786
2222-7254
2222-7248
Fax: 2256-0857

Dirección: San José, de la esquina suroeste del parque La Merced, 175 metros al sur, edificio de dos plantas a mano izquierda, contiguo al parqueo del Hospital Metropolitano, calle 14 avenidas 6 y 8.

Correo electrónico: sanjoseoeste@pani.go.cr

Oficina Local de Desamparados 2259-3285
2259-0946
Fax: 2219-1730

Dirección: 225 metros al sur de Mutual Alajuela, en Desamparados centro.

Correo electrónico: desamparados@pani.go.cr

Oficina Local de Santa Ana 2288-6983
2288-6836
Fax: 2288-6781

Dirección: San Rafael de Escazú, detrás de la McDonald's.

Correo electrónico: santana@pani.go.cr

Oficina Local de Alajuelita 2252-0616
2252-0615
Fax: 2254-0830

Dirección: San Josecito de Alajuelita, 100 metros antes del colegio.

Correo electrónico: alajuelita@pani.go.cr

Oficina Local de Aserrí 2230-0067
2230-6522
2230-6554
Fax: 2230-0195

Dirección: Aserrí centro, 250 metros oeste del Bar y Restaurante Las Tejitas.

Correo electrónico: aserri@pani.go.cr

HEREDIA

Contraloría de Derechos Estudiantiles 2221-4102/2221-4104 ext. 0

Dirección: San José, 125 m este del Hospital de la Mujer, contiguo a la escuela Ricardo Jiménez, avenida 22 calles 3 y 5.

Correo electrónico: derechosstudentiles@mep.go.cr

Ministerio Público (Fiscalía)

Fiscalía de Heredia 2277-0352
2277-0308
2277-0364

Dirección: Edificio de los Tribunales, a un costado de la Iglesia Inmaculada.(candón central de Heredia, Barva, San Pablo, San Isidro, Santo Domingo, San Rafael)

Patronato Nacional de la Infancia

Dirección Regional Heredia 2261-8424
Fax: 2238-3010

Dirección: Heredia Centro. De la Cruz Roja Costarricense, 75 metros sur y 75 metros este.

Correo electrónico: regionheredia@pani.go.cr

Oficina Local de Heredia Norte 2237-8627
2261-1254
Fax: 2261-2598

Dirección: Heredia Centro. De la esquina de la Cruz Roja Costarricense, 75 metros al este.

Correo electrónico: heredianorte@pani.go.cr

Oficina Local de Heredia Sur 2265-1501
Fax: 2265-1840

Dirección: 100 metros sur y 75 oeste del Baco Nacional de San Joaquín de Flores.

Correo electrónico: herediasur@pani.go.cr

Patronato Nacional de la Infancia

Dirección Regional Cartago 2553-2092
Dirección: Cartago, diagonal al costado de las Ruinas de Santiago Apóstol.
Correo electrónico: regionalcartago@pani.go.cr

Oficina Local de Cartago 2552-5592
2553-3712
2592-1154
2553-3715
Fax: 2551-0449

Dirección: Cartago, costado sur este de los Tribunales de Justicia, 200 metros al sur y 100 metros al este.

Correo electrónico: cartago@pani.go.cr

Oficina Local de La Unión 2279-8508
2278-4718
Fax: 2279-8505

Dirección: Del costado noreste de la iglesia de Tres Ríos, 200 metros este y 300 metros norte.

Correo electrónico: launion@pani.go.cr

Oficina Local de Turrialba 2557-2391
Fax: 2556-6421

Dirección: Turrialba, del costado Noreste del Parque, 100 metros al norte.

Correo electrónico: turrialba@pani.go.cr

Oficina Local de Los Santos 2546-1082
2546-1083
Fax: 2546-5300

Dirección: San Marcos de Tarrazú; 150 metros oeste de la Fuerza Pública, casa color blanco hueso con portones blancos.

Correo electrónico: lossantos@pani.go.cr

CARTAGO

Contraloría de Derechos Estudiantiles 2221-4102/2221-4104 ext. 0

Dirección: San José, 125 m este del Hospital de la Mujer, contiguo a la escuela Ricardo Jiménez, avenida 22 calles 3 y 5.

Correo electrónico: derechosestudiantiles@mep.go.cr

Ministerio Público (Fiscalía)

Fiscalía Adjunta de Cartago 2550-0357
2550-0358
2550-0359

Dirección: Edificio de los Tribunales de Justicia, del Parque de las ruinas de Cartago 200 mts al este y 100 sur. (cantón central de Cartago, Alvarado, El Guarco, Oreamuno y Paraíso)

Fiscalía de la Unión 2278-9702
2279-2630

Dirección: De la esquina noroeste del parque Central de Tres Ríos 75 norte a mano derecha.

Fiscalía de Turrialba 2558-4020
Fax: 2556-2454

Dirección: Edificio de los Tribunales de Turrialba, frente a la UCR Sede del Atlántico. (Turrialba y Jiménez)

Fiscalía de Tarrazú 2546-7751

Dirección: San Marcos de Tarrazú diagonal al almacén Gollo 100 oeste y 25 norte del templo católico, edificio de dos plantas a mano izquierda, están ubicados en el sótano. (Tarrazú, Dota y León Cortés)

ALAJUELA

Contraloría de Derechos Estudiantiles 2221-4102/2221-4104 ext. 0

Dirección: San José, 125 m este del Hospital de la Mujer, contiguo a la escuela Ricardo Jiménez, avenida 22 calles 3 y 5.

Correo electrónico: derechosestudiantiles@mep.go.cr

Defensoría de los Habitantes

Regional Norte 2460-9313
Fax: 2460-9531

Dirección: Ciudad Quesada, San Carlos, 100 metros al Sur del Liceo San Carlos, dentro de instalaciones del Ministerio de Agricultura y Ganadería, último edificio a la izquierda.

Área de cobertura: Guatuso, Los Chiles, Río Cuarto de Grecia, San Carlos, San Isidro de Peñas Blancas, Upala y Zarcero (para el resto de la Provincia llame a las oficinas centrales -San José-).

Ministerio Público (Fiscalía)

Fiscalía de Alajuela 2437-0454
2437-0356
2437-0357
Fax 2443-4202

Dirección: En el 4to piso del Edificio de los Tribunales de Justicia de Alajuela. Contiguo al viejo Hospital de Alajuela

Correo electrónico: Alj-Fiscalia@poder-judicial.go.cr
(Alajuela, Poás)

Fiscalía de Atenas 2446-8530
2446-3772
Dirección: Edificio de los Tribunales, Atenas centro, al costado este del parque o diagonal a la Iglesia. (Atenas, San Mateo, Orotina)

Fiscalía de San Carlos 2401-0344
2401-0345
Dirección: Costado oeste del Banco de Costa Rica, en el centro de Ciudad Quesada. (San Carlos, Río Cuarto de Grecia, y Peñas Blancas de San Ramón)

Fiscalía de Upala 2470-0707
2470-0344
Dirección: Upala centro, contiguo a la Cruz Roja.

Fiscalía de los Chiles 2471-0006
Fax : 2471-0008
Dirección: Contiguo a la terminal de buses de los Chiles centro.

Fiscalía de Guatuso 2464-0217
2464-1011
Dirección: San Rafael de Guatuso contiguo a la Cruz Roja o de la Delegación de Guatuso 150 mts al este.

Fiscalía de San Ramón 2456-9023
2456-9021
2456-9022
2456-9024
2456-9027
2456-9028
2456-9025
Dirección: Edificio de los Tribunales de Justicia. Costado norte del Instituto Julio Acosta García.

Fiscalía de Grecia 2495-6630
2495-6631
Fax: 2494-8655
Dirección: del ICE de Grecia 800 metros Norte. En el edificio de Tribunales de Grecia. (Grecia, Naranjo, Sarchí- Valverde Vega, y Zarcero-Alfaro Ruiz, no cubre el distrito de Río Cuarto)

Patronato Nacional de la Infancia

Dirección Regional Alajuela 2431-1012
2431-1105
Fax: 2430 0478
Dirección: Alajuela centro, de los tribunales de Justicia 450 metros al oeste, sobre calle ancha.
Correo electrónico: regionalalajuela@pani.go.cr

Oficina Local de Alajuela 2430-7278
2441-0845
Fax: 2443-5626
Dirección: 100 metros norte de Plaza Real, Alajuela.
Correo electrónico: alajuela@pani.go.cr

Oficina Local de San Ramón 2445-7121
2447-1580
Fax: 2447 1580
Dirección: San Ramón del Instituto Julio Acosta García 100 Oeste y 25 Sur, detrás de Asoprosanramon.
Correo electrónico: sanramon@pani.go.cr

Oficina Local de Grecia 2494-1949
Fax: 2494-1478
Dirección: Grecia, Barrio los Pinos, de la sucursal de la Caja Costarricense del Seguro Social, 200 metros al sur y 75 metros oeste a mano derecha.
Correo electrónico: grecia@pani.go.cr

Oficina Local de Naranjo 2451-2344
2450-5155
Fax: 2450-0339
Dirección: 50 metros sureste de la Capilla María Auxiliadora.
Correo electrónico: naranjo@pani.go.cr

Oficina Local de San Carlos 2460-8272
2460-0783
Fax: 2460-1658
Dirección: Ciudad Quesada, San Carlos. 700 metros este y 25 norte de la Catedral de San Carlos.
Correo electrónico: sancarlos@pani.go.cr

Oficina Local de Upala 2470-1215
Fax: 2470-1301
Dirección: 300 metros este del Hospital de Upala, frente a las instalaciones del CTP Upala.
Correo electrónico: upala@pani.go.cr

Oficina Local de Los Chiles 2471-2122
Fax: 2471-2110
Dirección: Del Mercado Municipal, 50 metros noroeste
Correo electrónico: loschiles@pani.go.cr

Oficina Local de Orotina 2427-8858
2482-2855
Fax: 2427-8859
Dirección: Orotina, Alajuela. De la esquina suroeste de la iglesia católica 175 metros sur, apartamentos del Doctor Vargas.
Correo electrónico: orotina@pani.go.cr

PUNTARENAS

Contraloría de Derechos Estudiantiles 2221-4102/2221-4104 ext. 0
Dirección: San José, 125 m este del Hospital de la Mujer, contiguo a la escuela Ricardo Jiménez, avenida 22 calles 3 y 5.
Correo electrónico: derechosstudentiles@mep.go.cr

Defensoría de los Habitantes

Brunca 2770-6454
Fax: 2770-6455
Dirección: San Isidro de El General, del Área Rectora de Salud de Pérez Zeledón 75 metros Norte. Buenos Aires, Osa, Pérez Zeledón.

Pacífico Central 2661-6107
Fax: 2661-6230
Dirección: Puntarenas centro, costado oeste de la Catedral, contiguo al Liceo José Martí. Aguirre, Esparza, Garabito, Montes de Oro, Orotina, Parrita, Puntarenas (cantón) y San Mateo.

Sur 2783-2640
Fax: 2783-2638
Dirección: Ciudad Neily, 50 metros Norte de la Iglesia Católica, casa celeste a

mano derecha.
Corredores, Coto Brus y Golfito

Ministerio Público (Fiscalía)

Fiscalía de Pérez Zeledón 2785-0363
2785-0364
2785-0341

Dirección: Edificio de Tribunales de Justicia, ubicado al costado este de la Catedral del Centro de San Isidro de Pérez Zeledón.

Fiscalía de Buenos Aires 2730-5008
Dirección: Edificio de los Tribunales segundo piso, ubicada frente al Parque Central de Buenos Aires.

Fiscalía de Corredores 2785-9933
2785-9934
Fiscal Adjunta 2785-9928
Fiscal Coordinadora 2785-9929
Fax: 2783-4553

Dirección: Edificio de los Tribunales, ubicado en el centro de Ciudad Neily, costado Sur del Banco Popular.

Fiscalía de Golfito 2785-8116
2785-8117

Dirección: Edificio de Tribunales de Golfito, ubicado 500 mts antes del Depósito Libre de Golfito.

Fiscalía de Coto Brus 2773-3264
Fax: 2773-5426

Dirección: Frente a la Iglesia Católica de San Vito de Coto Brus centro.

Fiscalía de Osa 2788-8187
Dirección: Edificio de los Tribunales, ubicados en Ciudad Cortés a un costado del MegaSuper.

Fiscalía de Puntarenas 2630-0403
2630-0421
2630-0418
2630-0416
2630-0414

Dirección: Al costado oeste de los Tribunales de Justicia, del colegio José Martí, 150 oeste a mano izquierda. (Puntarenas, Montes de Oro, Esparza)

Fiscalía de Quepos 2777-0173
Fax: 2777-3020

Dirección: Quepos centro, frente a Super Jordix. Amnet.

Fiscalía de Garabito 2643-3686
2643-5892
Fax: 2643-1561

Dirección: Del centro de Jacó contiguo al Centro comercial el Galeone, Edificio color chocolate segunda planta, o 75mts norte de la Pops, Edificio Amarillo segunda planta.

Fiscalía de Cóbano 2642-0512
Fax: 2642-0859

Dirección: Del Banco Nacional de Cóbano 300 metros al sur.

Patronato Nacional de la Infancia

Dirección Regional Pacífico Central 2664-4176

Fax: 2664-4179

Dirección: San Isidro de Chacarita; 150 metros Este de la entrada principal del Barrio Fray Casiano; carretera principal.

Correo electrónico: regionpacifico@pani.go.cr

Oficina Local de Puntarenas 2661-0034
2661-3567
Fax: 2661-4424

Dirección: Puntarenas Centro, 50 metros norte de Mutual Alajuela. O bien, 150 metros sur del Mercado Municipal.

Correo electrónico: puntarenas@pani.go.cr

Oficina Local de Aguirre 2777-3000
Fax: 2777-2119

Dirección: Quepos, costado sur de la plaza de fútbol, Rancho Grande.

Correo electrónico: aguirre@pani.go.cr

Oficina Local de Osa 2788-8614
Fax: 2788-8395

Dirección: 75 metros norte de pulpería cinco esquinas, antiguas oficinas del Organismo de Investigación (OIJ).

Oficina Local de Golfito 2775 0113
Fax: 2775 2153

Dirección: Barrio Alamedas; contiguo al parqueo de los Tribunales de Justicia.

Correo electrónico: golfito@pani.go.cr

Oficina Local de Coto Brus 2773-3239
Fax: 2773-3459

Dirección: San Vito de Coto Brus, 50 metros norte del Centro Turístico Las Huacas.

Correo electrónico: cotobrus@pani.go.cr

Oficina Local de Buenos Aires 2730-5154
Fax: 2730-5155

Dirección: 200 metros sur de la Clínica de Salud de Buenos Aires, Edificio de ARA-DIKES.

Oficina Local de Paquera 2641-1100
2641-0992
Fax: 2641-1101

Dirección: 200 metros sur de la Escuela Julio Acosta García, Paquera centro.

Correo electrónico: paquera@pani.go.cr

LIMÓN

Contraloría de Derechos Estudiantiles 2221-4102/2221-4104 ext. 0

Dirección: San José, 125 m este del Hospital de la Mujer, contiguo a la escuela Ricardo Jiménez, avenida 22 calles 3 y 5.

Correo electrónico: derechosestudiantiles@mep.go.cr

Defensoría de los Habitantes 2758-6361
Fax: 2758-0789

Dirección: Limón centro, 25 metros Norte del Sindicato de JAPDEVA, diagonal a la Funeraria LAM.

Ministerio Público (Fiscalía)

Fiscalía de Limón 2799-1350
2799-1349

Dirección: Frente a los Tribunales de Justicia, 25 mts de las oficinas del INS, en

Limón centro. (Limón y Matina)

Fiscalía de Bribri 2751-0135
2751-0259

Dirección: Edificio de Tribunales. En Bribricentro, 100 mts de la parada de Sixaola. (Talamanca)

Fiscalía de Pococí 2713-6000
2713-6153
2713-6154
2713-6155

Dirección: ubicados en los Tribunales de Pococí primer piso. (Pococí, Guácimo).

Fiscalía de Siquirres 2768-2417
2768-9418
Fax: 2768-5029

Dirección: Siquirres 100 metros al norte de la antigua estación del ferrocarril, edificio de dos plantas color papaya. (Siquirres)

Patronato Nacional de la Infancia

Dirección Regional Caribe 2758-0621
Fax: 2758-7429

Dirección: 75 Oeste de la esquina noroeste del Parque Vargas, Limón Centro.

Correo electrónico: huetaratlantica@pani.go.cr

Oficina Local de Talamanca 2751-0155
Fax: 2751-0439

Dirección: Bribri centro, contiguo al Banco Nacional.

Correo electrónico: talamanca@pani.go.cr

Oficina Local de Limón 2758-1131
2758-4363
Fax: 2758-7026

Dirección: 125 metros norte del Colegio Universitario de Limón.

Correo electrónico: limon@pani.go.cr

Oficina Local de Siquirres 2768-8261
Fax: 2768-9998

Dirección: Diagonal a las oficinas de la Policía de Tránsito, Siquirres centro.

Correo electrónico: siquirres@pani.go.cr

Oficina Local de Pococí 2711-0864
Fax: 2711-1622

Dirección: 150 metros al este del Palí, a un costado de Zapatería La Estrella, al frente de Casa Blanca.

Correo electrónico: pococi@pani.go.cr

Oficina Local de Sarapiquí 2766-6126
Fax: 2766-6920

Dirección: Puerto Viejo de Sarapiquí, detrás de la Cruz Roja Costarricense.

Correo electrónico: sarapiqui@pani.go.cr

na sureste Banco Nacional.

Ministerio Público

Fiscalía de Liberia 2690-0144
2690-0445
2690-0146

Dirección: Frente a las instalaciones del INS o Frente al Banco Popular y de Desarrollo Comunal. (Liberia, La Cruz, Bagaces)

Fiscalía de Cañas 2669-0365
2668-7715
Fax 2669-1185

Dirección: Cañas, centro, de la esquina noroeste del gimnasio municipal 25 metros al norte. (Cañas, Abangares y Tilarán)

Fiscalía de Santa Cruz 2681-4024
2681-4023

Dirección: Edificio de Tribunales, del Supermercado Caman 300 mts este, del centro de Santa Cruz antes del mercado Municipal. (Santa Cruz y Carrillo)

Fiscalía de Nicoya 2685-9026
2685-9064
2685-9065

Dirección: Edificio de Tribunales. De Nicoya centro diagonal al Banco de Costa Rica. (Nicoya, Nandayure, Hojanca, la Mansión, Lepanto de Puntarenas, Pueblo Nuevo y Gigante de Paquera y Jicaral)

Patronato Nacional de la Infancia

Dirección Regional Chorotega 2666-5123
Fax: 2665-4464

Dirección: Liberia, 75 metros Sur del depósito de maderas el Danto.

Correo electrónico: chorotega@pani.go.cr

Oficina Local de Liberia 2665-0325
2665-4275
2665-0549
Fax: 2666-0068

Dirección: 200 metros este y 100 metros al sur de la Estación de Bomberos.

Correo electrónico: liberia@pani.go.cr

Oficina Local de Nicoya 2685-4611
2685-5544
Fax: 2686-6540

Dirección: 150 metros oeste del Servicentro Nicoya, Barrio Santa Lucía, Nicoya, Guanacaste.

Correo electrónico: nicoya@pani.go.cr

Oficina Local de Santa Cruz 2680-0453
Fax: 2680-3452

Dirección: Diagonal al Mercado Municipal de Santa Cruz.

Correo electrónico: santacruz@pani.go.cr

Oficina Local de Cañas 2668-6807
2668-6810
Fax: 2668-6622

Dirección: 250 metros norte del Banco Popular; casa color azul con blanco.

Correo electrónico: canas@pani.go.cr

GUANACASTE

Contraloría de Derechos Estudiantiles 2221-4102/2221-4104 ext. 0

Dirección: San José, 125 m este del Hospital de la Mujer, contiguo a la escuela Ricardo Jiménez, avenida 22 calles 3 y 5.

Correo electrónico: derechosstudentiles@mep.go.cr

Defensoría de los Habitantes 2666-3837
Fax: 2665-2873

Dirección: Liberia, Guanacaste, Centro Comercial 25 de julio, Diagonal a la esqui-

INSTITUTO SOBRE ALCOHOLISMO Y FARMACODEPENDENCIA
 INFORMACIÓN DE LOS CENTROS DE ATENCIÓN INTEGRAL EN DROGAS CAID
 (Modalidad de atención ambulatoria)

CAID	Auxiliar Administrativo	Teléfono	Correo electrónico	Horario	Encargada	Dirección
Atención a pacientes Oficinas centrales		2224-6122	https://iafa.go.cr/contactenos	L -V de 7:00 a 3:00 pm.		De la escuela Franklin Roosevelt 300 metros este y 100 metros sur.San Pedro de Montes de Oca. San José, Costa Rica.
San Vito	Patricia Guevara Chavarria	2773-4751	rballestero@iafa.go.cr	L -V de 7:00 am a 3:00 pm	Rocío Ballestero	Frente a la Delegación Fuerza Pública, San Vito Coto Brus, Casa de muro blanco con ventanales en Vidrio
San Carlos	Delvecchia Valerio Castro	2460-3367	gmadrigal@iafa.go.cr	L -V de 8 am a 4pm	Gisella Madrigal	Del Hospital de San Carlos, 400 m al Norte, contiguo a Rest. Cleaver
San Ramón	Grace Rodríguez Ramírez	2445-5314	acruz@iafa.go.cr	L -V de 8 am a 4pm	Ana Lucía Cruz	De la cancha de Tennis del Gimnasio Gavelo Conejo 25 norte
Limón	Yezlyn Fabiola Vargas Picado	2758-1529 / 2758-6758	smatthews@iafa.go.cr	L -V de 8 am a 4pm	Shorly Matthews	25 metros al sur del servicentro Danny Heilyng, frente a la clínica Santa Teresa
Cartago	Mónica Tencio Robles	25516166 / 25532633	rsanabria@iafa.go.cr	L -V de 7:00 am a 3:00 pm	Rosario Sanabria	100 sur de la esquina Suroeste de plaza iglesias
Quepos	Merylis Castillo Mejía	2777-4089	gmadrigal@iafa.go.cr	L -V de 7:30 am a 3:30 pm	Gisella Madrigal	50 m Norte del supermercado Palí Quepos

Puntarenas	Fabián Rodríguez Elizondo	2245-9414	gmadrigal@iafa.go.cr	L -V de 7:30 am a 3:30 pm	Gisella Madrigal	Contiguo Ministerio de Salud de Barranca, Barranca, Puntarenas
Santa Cruz	Daniela Coronado Zuñiga	2680-4764	rcalvo@iafa.go.cr	L -V de 8 am a 4pm	Franklin Alfaro	Santa Cruz de la esquina sureste del Banco Popular 300 mts al sur, contiguo a Coopetortillas

Referencia para la atención y tratamiento del consumo de drogas.
Reciben población de distintos lugares del país.

Institución	Contacto
IAFA Casa JAGUAR Modalidad ambulatoria y residencial de tratamiento	Tel: 2225-1086 / 2225-1154 Correos electrónicos: mduran@iafa.go.cr rmadrigal@iafa.go.cr https://www.iafa.go.cr Dirección: De la escuela Franklin Roosevelt 300 metros este y 100 metros sur.San Pedro de Montes de Oca. San José, Costa Rica.
RENACER Modalidad residencial de tratamiento para mujeres menores de edad	Tel: 2200-4153 Correo electrónico: renacer@racsa.co.cr Dirección: Linda Vista de Patarrá, Desamparados
Comunidad Encuentro Modalidad residencial a hombres menores de edad	Tel: 2773-33-16 Correo electrónico: info@comunidadencuentro.com Dirección; San Vito de Coto Brus, Valle Los Reyes
Información de los centros públicos que ofrecen tratamiento residencial de tratamiento a mujeres y hombres mayores de edad	https://www.iafa.go.cr/ https://www.iafa.go.cr/donde-estamos-ubicados https://www.iafa.go.cr/programas-para-centros-educativos https://www.iafa.go.cr/centros-de-atencion https://www.iafa.go.cr/contactenos/directorio/

Nota: Las personas menores de edad con una conducta de consumo, no siempre requieren tratamiento residencial para ese consumo. Por el contrario al permanecer dentro del sistema educativo se constituye un factor de protección. En el caso que sea necesario realizar la referencia a los centros que ofrecen atención ambulatoria.

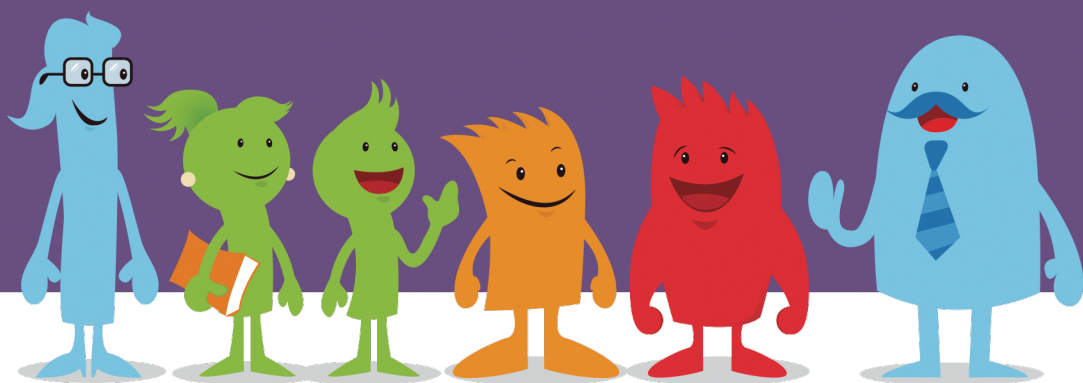

SI TE SENTÍS MAL EN
EL CENTRO EDUCATIVO
POR SITUACIONES DE:
violencia, drogas,
presencia de armas o *bullying*

INFORMATE
ACTIVÁ LOS PROTOCOLOS

mep
Ministerio de
Educación Pública



vida estudiantil

